

**SCHACHCLUB ROTER TURM ALTSTADT e.V.**  
**Newsletter 2022/01-3**

**Deutsche Schach-Online-Liga**

Di., 01.02.2022, 19:30h: RTA – SVG CAISSA Kassel I

**Vereinsmeisterschaft**

Mi. 02.02.2022., 19:30h: Rd. 3, Teil 3

**Münchner Mannschaftsmeisterschaft, Runde 4**

Di., 08.02.2022, 19:30h: **RTA 3 – Sendling 2**, Interdisziplinäre Frühförderstelle München-West, Rosa-Bavarese-Straße 1, 80639 München.

Mi., 09.02.2022, 19:30h: **RTA 2 – BSW/Neuhausen**, Heimspiel ([siehe Artikel](#))

Fr., 11.02.2022, 19:30h: **Südost 4 – RTA 4**, Ara-Gebäude (Eingang Arastraße); 1. Stock, Arastraße 2., 85579 Neubiberg

**Inhalt von 2022/01-3:**

- # Ein neues Jahr: Und wieder sind Beiträge fällig
- # [Vereinsmeisterschaft 2021/22](#), Runde 3: Ergebnisse vom 26.01.2022
- # [Münchner Mannschaftsmeisterschaft 2021/22](#): Ergebnisse der Runde 3
- # [Münchner Senioren-Mannschaftsmeisterschaft](#): Runde 4 vom 27. Januar
- # Der Rote Turm in der [Deutschen Schach-Online-Liga](#): Am Dienstag, 1. Februar, geht es los!
- # Der Rote Turm in der [Regionalliga](#): Ergebnisse vom 16.01.2022
- # [Das Offensichtliche](#) ist nicht immer das Richtige! – Teil 2
- # [Termine](#)

Schnell zum Artikel: Nur auf den Titel klicken.

---

**Ein neues Jahr: Und wieder sind Beiträge fällig**

Die höchsten Ausgaben des Roten Turms sind die Verbandsabgaben den Bayerischen Landes-Sportverband, den Bayerischen Schachbund und den Schach-Bezirksverband München. Und die werden immer im ersten Vierteljahr zur Zahlung fällig.

Daher bitte zeitig den Jahresbetrag von 72,00 € oder 36,00 € überweisen auf das Konto des Vereins:

IBAN DE81 7015 0000 1002 9713 39,

BIC: SSKMDEMM

---

## Vereinsmeisterschaft 2021/22, Runde 3

### Ergebnisse vom 26.01.2022

#### Ergebnisse der Runde 3, Teil 2

#	Weiß	Pkt.	–	#	Schwarz	Pkt.	Ergebnis
1	Großhans, Ralf-Michael	(1½)	–	4	Cuadrado, Guillermo	(1½)	½-½
12	Landstorfer, Franz-Robert	(1½)	–	21	Komarov, Jan	(1½)	½-½
29	Sprengel, Leo	(1)	–	17	Reinl, Anton	(1)	0-1

#### Fortsetzung mit Runde 3 am 02.02.2022:

#	Weiß	Pkt.	–	#	Schwarz	Pkt.
10	Bräuer, Vanessa	(2)	–	7	Parsch, Christian	(2)
5	Behrens, Kai	(1)	–	27	Hennig, Ulf	(1)
33	Boxberger, Julius	(½)	–	19	Hentze, Jakob	(1)
23	Obermayer, Christoph	(1)	–	30	Eisfeld, Klaus	(1)
31	Dreisch, Jürgen	(0)	–	32	Dietlmeier, Michael	(0)

#### Paarungen der Runde 3 am 23.02.2022:

#	Weiß	Pkt.	–	#	Schwarz	Pkt.
25	Hornung, Richard	(1)	–	9	Wesely, Wolfgang	(2)
37	Bangha-Szabo, Thomas	(1)	–	11	Knipping, Paul	(½)
36	Krapf, Sebastian	(0)	–	39	Lederer, Helmut	(0)
6	Beyerlein, Andreas	(2)	–	13	Bratu, Mircea	(2)

Im Fall der Verhinderung kann eine(1) Partie auf den 16.02.2022 vorgezogen werden.

## Münchener Mannschaftsmeisterschaft 2021/22:

### Ergebnisse der Runde 3

#### 2. Mannschaft – Bezirksliga: Ruhepause

RTA 1 war wegen des Rückzugs der Mannschaft der Schach-Union in dieser Runde spielfrei.

#### Übrige Ergebnisse:

Stiftung BSW Neuhausen 1	1890	?? : ??	Münchener SC 1836 3	2091
SC Haar 1931 2	1923	4.0 : 4.0	SF Deisenhofen 1	1980
SK Tarrasch 1945 2	1996	4.0 : 4.0	SG Aschheim/F./K. 1	1806

#### Tabelle nach der 1. und 4. Runde

Pl.	Mannschaft	MPkt	BPkt	Pl.	Mannschaft	MPkt	BPkt
1	FC Bayern 4 (2087)	4	14.0	6	SC Haar 1931 2 (1956)	1	6.0
2	SK Tarrasch 1945 2 (1995)	3	9.5	7	<b>SC Roter Turm 2 (1931)</b>	<b>0</b>	<b>3.5</b>
3	SF Deisenhofen 1 (1974)	3	8.5	8	SC Garching 1980 4 (2027)	0	2.5
4	BSW Neuhausen 1 (1890)	2	5.0	9	Münchener SC 1836 3 (2091)		
5	SG Aschheim/F./K. 1 (1829)	1	7.0	10	Schach-Union 1	(-)	

### Nächste Runde:

Mi., 09.02.2022, 19:30h: RTA 2 – BSW/Neuhausen, Heimspiel.

Das Spiellokal ist derzeit unklar: Es kann weder in der Arcisstraße noch im bisherigen Spiellokal des Gegners gespielt werden. *Werner Karrer* ist in Verhandlungen.

### 3. Mannschaft – A-Klasse 1: Niederlage gegen SF Dachau 1

Gegen *Dachau*, einen der großen Favoriten auf den Aufstieg, wurde unsere Dritte jäh auf den Boden der Tatsachen zurückgeholt. Am Ende mussten wir eine 2:6-Schlappe quittieren.

Der Wettkampf begann zäh; zunächst tat sich lange Zeit nichts Zählbares, aber dann ging es Schlag auf Schlag. Als erster verlor *Stefan Veith*, der einen Figurenverlust übersah und sofort aufgab. Zu diesem Zeitpunkt standen aber auch *Thomas*, dessen Gegner ihn am Damenflügel taktisch überspielt hatte, und *Dietmar*, dessen Gegner mit einer hübschen Kombination ihm die Qualität abgeknöpft hatte, bereits auf Verlust und konnten kurze Zeit später aufgeben.

Etwas Hoffnung keimte auf, als *Frank* nach unklaren Verwicklungen auf einmal mehrere Bauern mehr hatte und gewann. *Benedikt* riskierte ein Wolga-Gambit, auf das sein Gegner aber bestens eingestellt war und keinen der

sonst üblichen Angriffspläne zuließ. So machte am Ende der eine Mehrbauer das Rennen. *Holger* kämpfte gegen seinen jugendlichen Gegner mit Minusqualität verbissen ums Remis - umsonst.

Am verbissensten wurde an den Spitzenbrettern gekämpft. *Ralf* hatte nach hartem Kampf ein Bauernendspiel erreicht, das alle Kiebitze als tot Remis einschätzten, aber sein Gegner entpupperte sich als Endspielfuchs und gewann noch. *Jörg* spielte eine sehr hübsche Partie, setzte seinen Gegner früh unter Druck und konnte zwischenzeitlich durch einen Bauernsturm am Königsflügel den gegnerischen Läufer aufspießen, was ihm letztlich zwei Mehrbauern einbrachte. Sein Gegner wehrte sich zäh, aber schließlich fand *Jörg* die siegbringende Abwicklung. (*Klaus Eisfeld*)

	<b>SF Dachau 1932 1</b>	<b>1868</b>	<b>6.0 : 2.0</b>	<b>SC Roter Turm Altstadt 3</b>	<b>1766</b>
1	Iberl,Michael	2027	0 - 1	Günther,Jörg	1929
2	Wiest,Leonhard	1985	1 - 0	Strobl,Ralf	1769
3	Maier,Michael	1966	0 - 1	Hofmann,Frank	1757
4	Thäte,Ralf	1902	1 - 0	Gronde,Benedikt	1745
5	Budai,Zoltan	1893	1 - 0	Hahn,Dietmar	1738
6	Heinisch,Niklas	1836	1 - 0	Nolte,Holger	1739
7	Kanzler,Eduard	1756	1 - 0	Veith,Stefan	1643
8	Schamberger,Hermann	1577	1 - 0	Kohlert,Thomas	1808

### Übrige Ergebnisse:

SC Ismaning 1	1799	5.5 : 2.5	FC Bayern München 5	1839
Münchener SC 1836 4	1953	?? : ??	SC Unterhaching 2	1851
SV Höhenkirchen	1758	?? : ??	SC Garching 5	1619
SC Sendling 2	1804	:	SK München Südost 3 (zurückgezogen)	

### Tabelle nach Runde

Pl.	Mannschaft	MPkt	BPkt	Pl.	Mannschaft	MPkt	BPkt
1	SF Dachau 1932 1 (1921)	4	11.0	6	SC Unterhaching 2 (1851)	0	3.0
2	FC Bayern 5 (1886)	2	7.5	7	SC Sendling (1804)	0	3.0
3	SC Ismaning 1 (1799)	2	7.0	8	SV Höhenkirchen 1 (1758)	0	3.0
4	<b>SC Roter Turm 3 (1763)</b>	2	7.0	9	SK Südost 3	(-)	
5	Münchener SC 1836 4 (1953)	2	6.5	10	SC Garching 1980 6 (1619)		

## Nächste Runde:

Di., 08.02.2022, 19:30h: RTA 3 – Sendling 2, Interdisziplinäre Frühförderstelle München-West, Rosa-Bavarese-Straße 1, 80639 München.

## 4. Mannschaft – B-Klasse 2: Erster Sieg gegen Schwabing 2

Am Anfang eine scheinbar beruhigende Führung, und später Frauenpower an den hinteren Brettern. Am Ende fuhr unsere Vierte einen verdienten, aber hart umkämpften 5:3 Sieg gegen die 2. Mannschaft von *Schwabing/Nord* ein.

Bereits nach kurzer Zeit hatte *Dawit*, dessen Gegner mehrfach grob fehlzog, zwei Figuren mehr und konnte diesen Vorteil sicher verwerthen; nachdem sein Gegner auch noch die Dame einstellte, stand es 1:0 für uns. *Volkers* Gegner hatte offenbar Schwierigkeiten, das Spiellokal zu finden und begann seine Partie mit 50 Minuten weniger auf der Uhr. Entschieden wurde die Partie kurioserweise dadurch, dass plötzlich das Handy von *Volkers* Gegner klingelte. Damit stand des bereits 2:0.

*Helmut* erwischte gegen einen guten Bekannten keinen guten Tag. Nach einem groben Fehler, mit dem er Bauernverlust vermeiden wollte, verlor er erst einen Läufer und konnte dann auch

das Matt nicht mehr abwenden. *Fabian* geriet im Mittelspiel in eine schwierige Stellung, aber glücklicherweise verkombinierte sich sein Gegner. Dennoch waren die Kiebitze recht erstaunt, als *Fabians* Gegner unvermittelt aufgab.

*Michael* erwischte gegen die gegnerische Powerfrau nicht den besten Tag und geriet nach Rochaden auf unterschiedlichen Seiten in einen heftigen Königsangriff, den er trotz des Damenabtausches letztlich nicht parieren konnte.

*Christian José* spielte wie immer zuverlässig seinen Stil herunter und konnte ebenfalls gewinnen, während Alfred diesmal leider chancenlos war.

Damit hing beim Stand von 4:3 alles von unserer eigenen Frauenpower an Brett 8 ab. Eigentlich musste *Jutta* mit einem gesunden Mehrturn die Partie nur solide nach Hause fahren, was letztlich auch gelang.

Damit war der erste Sieg der neuen Saison unter Dach und Fach. (*Michael Dietlmeier*)

	<b>SC Roter Turm 4</b>	<b>1507</b>	<b>5.0 : 3.0</b>	<b>SG Schwabing 2</b>	<b>1402</b>
1	Pörtge, Alfred	1736	0 - 1	Simmon, Norbert	1493
2	Rojas Cano, Christian José	1719	1 - 0	Hornung, Richard	1548
3	Kurze, Volker	1514	1 - 0	Schleif, Helmut	1571
4	Grede, Fabian	1477	1 - 0	Pollauf, Thomas	1513
5	Lederer, Helmut	1431	0 - 1	Bangha-Szabo, Thomas	1170
6	Ghebrehiwet, Dawit	1600	1 - 0	Bernauer, Franz	1293
7	Dietlmeier, Michael	1305	0 - 1	Thieme, Cornelia	1224
8	Naumann, Jutta	1271	1 - 0	Buchholz, Steffen	

## Übrige Ergebnisse:

FC Bayern München 7	1773	6.0 : 2.0	SC Kirchseeon 1	1632
SK Tarrasch 1945 4	1609	5.5 : 2.5	SV Höhenkirchen 2	1461
MSA Zugzwang 82 4	1660	6.0 : 2.0	SK München Südost 4	1511

## Tabelle nach 2 Runden

Pl.	Mannschaft	MPkt	BPkt
1	FC Bayern 7 (1590)	4	12.5
2	MSA Zugzwang 82 4 (1642)	4	11.5
3	SG Schwabing 2 (1528)	2	8.0
4	<b>SC Roter Turm 4 (1561)</b>	<b>2</b>	<b>7.5</b>
5	SF München 1 (1757)	2	7.5
6	SK Tarrasch 1945 4 (1616)	2	7.5
7	SK Südost 4 (1664)	0	3.5
8	SV Höhenkirchen 2 (1495)	0	3.0
9	SC Kirchseeon 1 (1680)	0	2.0

## Nächste Runde:

Fr., 11.02.2022, 19:30h: **Südost 4 – RTA 4**, Ara-Gebäude (Eingang Arastraße); 1. Stock, Arastraße 2., 85579 Neubiberg

---

## Münchener Senioren-Mannschaftsmeisterschaft

### Runde 4 vom 27. Januar

#### Seniorenliga I: Grausam ist das Spiel des Lebens an manchen Tagen!

Wir waren als krasse Außenseiter angetreten gegen einen Gegner, der an allen Brettern eine deutlich höhere DWZ aufwies. Am Ende standen die Partien so, dass wir klar hätten gewinnen müssen!

Zu den Partien:

*Guillermo* stand gegen *Dr. Fauth* schon früh in einer wackeligen Position und musste am Ende die Segel streichen.

An Brett 3 hatte sich *Paul* gegen *Kwan* eine Gewinnstellung erarbeitet, ließ den Gegner aber ins Remis entweichen.

Dann der grausame Höhepunkt: *Werner* hatte in einer umkämpften Partie einen Bauern gewonnen, mischte den gegnerischen Königsflügel auf, stand klar auf Gewinn und übersah ein leicht abzuwehrendes einzügiges Matt im 39. Zug.

Das Remis von *Wolfgang* fiel dann nicht mehr ins Gewicht.

Zumindest ein kleiner Trost: Wir haben bewiesen, dass wir auch gegen starke Mannschaften mithalten können.

Endergebnis: 1836 gegen RTA 3:1  
(*Werner Karrer*)

	<b>Münchener SC 1836 1 2049</b>	<b>3,0 - 1,0</b>	<b>SC Roter Turm 1</b>	<b>1908</b>
1	Fauth, Dietmar	2140 1 - 0	Cuadrado, Guillermo	2054
2	Andersen, Jens Knud	2117 0,5 - 0,5	Wesely, Wolfgang	1936
3	Kwan, Michael	2098 0,5 - 0,5	Knipping, Paul	1865
4	Geissler, Norbert	1842 1 - 0	Karrer, Werner	1785

#### Übrige Ergebnisse:

SK Tarrasch 45 1	1845	3.5 : 0.5	SF Dachau 1932 1	1827
FC Bayern 1	1984	4.0 : 0.0	SC Haar 1931 1	2178
SG Schwabing 1	1676	1.5 : 2.5	SC Garching 1980 1	1923

#### Tabelle nach 3 Runden:

Pl.	Mannschaft	MPkt	BPkt
1	Münchener SC 1836 1 (2203)	6	10.0
2	SC Garching 1980 1 (1942)	6	8.0
3	SC Haar 1931 1 (2178)	3	5.5
4	FC Bayern 1 (1984)	2	6.5
5	SK Tarrasch 45 1 (1853)	2	5.0
<b>6</b>	<b>SC Roter Turm 1 (1908)</b>	<b>2</b>	<b>5.0</b>
7	SG Schwabing 1 (1676)	2	4.0
8	SF Dachau 1932 1 (1888)	1	4.0

#### Nächstes Spiel:

Mi. 16.02.2022, 19:30h: **RTA 1 – Schwabing-Nord 1**

## Seniorenliga II:

Da Klaus keine Mannschaft zustande gebracht hat, wurde der Wettkampf SF Deisenhofen - RTA 2 verschoben.

Geplanter Nachholtermin: 22.04.2022

## Übrige Ergebnisse:

SC Garching 1980 2	1615	2.0 : 2.0	Münchener SC 1836 2	1800
SG Aschheim/F./K, 1	1799	?? : ??	SF München 1	1702
Schach-Union 1	1865	?? : ??:	SK Tarrasch 45 2	1674

## Nächste Runde:

Hier ist geplant, die Runde um eine Woche zu verschieben, sofern eine Mannschaft zustandekommt. Gegner ist Schach-Union 1

---

## Der Rote Turm in der Deutschen Schach-Online-Liga

**Am Dienstag, 1. Februar, geht es los!**

Der Rote Turm konnte diesmal wegen der Überschneidung mit der Münchner Mannschaftsmeisterschaft nur eine Mannschaft für die Deutsche Schach-Online-Liga melden. Sie wurde in die 2. Liga Gruppe C eingeordnet.

### Mannschaftskader:

1 Stefan Krämer	5 Christian Parsch
2 Peter Bohnhoff	6 Walter Fußeder
3 Guillermo Cuadrado	7 Roland Hubka
4 Dr. Andreas Beyerlein	8 Klaus Eisfeld

### Die Spieltermine:

Di., 01.02.2022, 19:30: RTA – SVG CAISSA Kassel I	Viertelfinale	25.04. - 29.04.2022
Fr., 18.02.2022, 19:30: Bayern Mü: II Amazonen – RTA	Halbfinale	09.05. - 13.05.2022
Di., 22.02.2022, 19:30: RTA – Segeberger SF	Finale	20.05.2022
Mo., 07.03.2022, 19:30: SK Johanneum Eppendorf I – RTA		
Di., 15.03.2022, 19:30: RTA – SV Werder Bremen II		
Do., 31.03.2022, 19:30: SF Pfullingen I – RTA		
Di., 05.04.2022, 19:30: RTA – ASV Grün-Weiß Wismar		

### Weitere Münchner Mannschaften:

Bayern Mü. in 1. Liga/D, 2. Liga/A und 7. Liga/B (Bei Bayern Mü. II spielt übrigens *Julia* mit!)

MSA Zugzwang in 2. Liga/B

SF München in 2. Liga/D, 6. Liga /C, 7. Liga /A, 9. Liga /B und 10. Liga/A

SF Dachau und MSC 1836 in 4. Liga /D

**Weitere Infos** zum Wettbewerb: <https://dsol.schachbund.de/>

## Der Rote Turm in der Regionalliga

### Ergebnisse vom 16.01.2022

SC Sendling 1		DWZ	SC Roter Turm Altstadt 1	DWZ	5 - 3			
1	1	Watzenberger, Stefan	2106	-	2	Josch, Sylvio	2157	½ - ½
2	2	Ryzhkov, Vadim	2096	-	3	Ritzka, Simon	2077	½ - ½
3	3	Haas, Peter	2060	-	4	Krämer, Stefan	2103	½ - ½
4	4	Schamberger, Alfons	2067	-	5	Bohnhoff, Peter	2058	½ - ½
5	5	Nissen, Jens	2069	-	7	Parsch, Christian	1985	½ - ½
6	6	Stiefel, Roland	2005	-	8	Beyerlein, Andreas, Dr.	1988	1 - 0
7	12	Wein, Ulrich	1957	-	14	Wesely, Wolfgang	1936	1 - 0
8	18	Schmitz, Tim	1794	-	17	Knipping, Paul	1856	½ - ½

Weitere Ergebnisse liegen nicht vor. Die übrigen Partien wurden verschoben; ebenso wie die der nächsten Runde. Siehe schon Artikel im Newsletter 2022-01-2 vom 17.02.2022.

**Nächster Spieltermin: Sonntag, 13.03.2022, 10:00 Uhr: SK Rochade Augsburg 1 – RTA 1, Bürgerhaus Pfersee, Stadtberger Str. 17, 86157 Augsburg, Tel: 0821/525969**

## Das Offensichtliche ist nicht immer das Richtige!

### – Teil 2 –

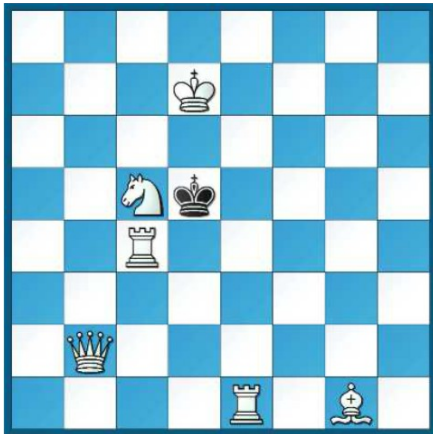

Die Aufgabenstellung „Weiß setzt in einem Zug matt“ heißt nicht, dass Weiß auch am Zug ist. Denn wie sollte der schwarze König nach d6 gekommen sein, sind doch alle Felder um ihn herum schon besetzt oder bedroht. Die Lösung lautet daher – lt. Dr. Helmut Pfleger – nicht 1. Dd4#, sondern 1. ... Kxc4 2. Db3#.

Für die Fortsetzung dieses Problems rücken wir alle Figuren um ein Feld in Richtung 8. Reihe:

Natürlich geht hier – ähnlich der vorangehenden Lösung – auch 1. ... Kxc5 2. Db4#, allerdings

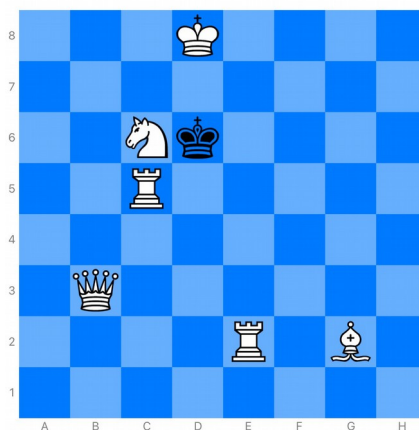

auch 1. Dd5#. Stellen wir die weiße Dame nach b2, einen weißen Bauern auf e5, den schwarzen König auf e6 und einen schwarzen Bauern auf d7. Es folgt 1. Db3+ d5 2. exd6 e.p. Kxd6 und Weiß ist am Zug.

## Termine im Februar 2022

### Deutsche Schach-Onlineliga:

**Di., 01.02.2022, 19:30: RTA – SVG CAISSA Kassel I**

**Mi. 02.02.2022: Vereinsmeisterschaft, Rd. 3, Teil 3**

**Do. 03.02. bis 17.02.2022: FIDE Grand Prix in Berlin**

**Sa./So. 05./06.02.22:** Spieltermin der 1. Schach-Bundesliga wurde verlegt

### Münchner Mannschaftsmeisterschaft, Runde 4

**Di., 08.02.2022, 19:30h: RTA 3 – Sendling 2,** Interdisziplinäre Frühförderstelle München-West, Rosa-Bavarese-Straße 1, 80639 München.

**Mi., 09.02.2022, 19:30h: RTA 2 – BSW/Neuhausen,** Heimspiel: [siehe Hinweis im Artikel](#)

**Fr., 11.02.2022, 19:30h: Südost 4 – RTA 4, Ara-Gebäude (Eingang Arastraße); 1. Stock, Arastraße 2., 85579 Neubiberg**

**Münchn. Senioren-Mannschaftsmeisterschaft, Runde 5**

**Mi. 16.02.2022:, 19:30h: RTA 1 – Schwabing-Nord 1,**

**Mi. 23.02.2022 (?): RTA 2 –Schach-Union 1;** [siehe Hinweis im Artikel](#).

### Deutsche Schach-Onlineliga:

**Fr., 18.02.2022, 19:30: Bayern Mü: II Amazonen – RTA**

**Di., 22.02.2022, 19:30: RTA – Segeberger SF**

**Mi. 23.02.2022: Vereinsmeisterschaft, weitere Runde**

**Mo. 28.02. – Mo. 14.03.2022: FIDE Grand Prix in Belgrad**

## Termine im März 2022

### 1. Schach-Bundesliga in München

**Sa., 05.03.2022, 10:00h:** Münchener SC 1836 – SK König Tegel, FC Bayern München – SF Berlin

**Sa./So. 05./06.03.2022, 14:00h:** SF Berlin – Münchener SC 1836, SK König Tegel –FC Bayern München

Kulturhaus Milbertshofen, Curt-Metzger-Platz 1, 80809 München

### 2. Schach-Bundesliga in München:

**Samstag, 05.03.2022, 14:00:** FC Bayern München II – SC Erlangen, MSA Zugzwang – SV Deggendorf

**Sonntag, 06.03.2022, 10:00:** SC Erlangen – MSA Zugzwang, SV Deggendorf – FC Bayern München II

Ausrichter: FC Bayern München

### Deutsche Schach-Onlineliga:

**Mo., 07.03.2022, 19:30: SK Johanneum Eppendorf I – RTA**

### Münchner Mannschaftsmeisterschaft, Runde 5

**Mi., 09.03.2022, 19:30h: RTA 4 – Höhenkirchen 2,** Heimspiel, Arcisstraße 45(?)

**Fr., 11.03.2022, 19:30h: Haar 2 – RTA 2,** Vereinsräume über dem Gasthof zur Post, Kirchenplatz 1, 85540 Haar.

**Fr., 11.03.2022, 19:00h: MSC 1836 4 – RTA 3,** Sportgaststätte desMünchner Kegler-Vereins (MKV), Säbener Str. 49, 81547 München-Harlaching

**Sonntag, 13.03.2022: Bayer. Mannschaftsmeisterschaft, Runde 6: SK Rochade Augsburg 1 – RTA 1,** Bürgerhaus Pfersee, Stadtberger Str. 17, 86157 Augsburg, Tel: 0821/525969

### Deutsche Schach-Onlineliga:

**Di., 15.03.2022, 19:30: RTA – SV Werder Bremen II**

**17.03. – 06.04.2022: Europäische Einzelmeisterschaft**

**Münchn. Senioren-Mannschaftsmeisterschaft, Rd. 6:**

**Fr. 18.03.2022:** 19:30h: Garching 1 – RTA 1, Bürgerhaus Garching, Bürgerplatz 9, 85748 Garching (Clubräume, Eingang gegenüber der Kreissparkasse - nicht durch das Bürgerhaus)

**Fr. 18.03.2022:** Rd. 6, 19:30h: Tarrasch 45 2 – RTA 2, ASZ Untergiesing, Kolumbusstraße 33, 81543 München

### 2. Frauen-Schachbundesliga in München

**Sa, 19.03.2022, 14:00h:** FC Bayern München – SK Freiburg-Zähringen, TSV Forstenried – Karlsruher SF

**So, 20.03.2022, 09:00h:** Karlsruher SF 1853 – FC Bayern München, SK Freiburg-Zähringen – TSV Forstenried

Spiellokal: Anton-Fingerle-Bildungszentrum, Schlierseestr. 47, 81539 München



**Mo. 21.03.bis Mo. 04.04.2022: FIDE Grand Prix in Berlin**

**Mi. 23.03.2022: Vereinsmeisterschaft, weitere Runde**

**Mo, 28.03.–01.04.2022, 19:30h: DSOL: Runde 6**

**Münchner Mannschaftsmeisterschaft, Runde 6**

**Di., 29.03.2022, 19:30h: RTA 3 – Ismaning 1, Interdisziplinäre Frühförderstelle München-West, Rosa-Bavarese-Straße 1, 80639 München.**

**Di., 29.03.2022, 19:30h: Kirchseeon 1 – RTA 4, Generationencafé "Cafe zam", Münchner Str. 8, 85614 Kirchseeon (Nähe S-Bahn Kirchseeon).**

**Mi., 30.03.2022, 19:30h: RTA 2 – Tarrasch 1945 2, Heimspiel, Arcisstraße 45**

**Deutsche Schach-Onlineliga:**

**Do., 31.03.2022, 19:30: SF Pfullingen I – RTA**

## Termine im April 2022

**Sa./So. 02./03.04.2022:** Termin der 1. Schach-Bundesliga in München auf 09./10.04.2022 verlegt

**Bayerische Regionalliga zu Hause:**

**Sonntag, 03.04.2022:** Runde 7: **RTA 1 – SC Haar 1**, 10:00 Uhr: Interdisziplinäre Frühförderstelle München Standort Freiam, Hans-Stütze-Straße 20, 81249 München (Anfahrt mit öffentlichen Verkehrsmitteln: Mit S8 bis S-Bahn Haltestelle München-Freiam)

**Deutsche Schach-Onlineliga:**

**Di., 05.04.2022, 19:30: RTA – ASV Grün-Weiß Wismar**

**Mi. 06.04.2022: Münchn. Senioren-Mannschaftsmeisterschaft, Rd. 3, 19:30h:**

**RTA 1 – Bayern 1, RTA 2 – Garching 2:** Heimspiel Arcisstraße

**1. Schach-Bundesliga in München**

**Sa., 09.04.2022, 14:00h:** Münchener SC 1836 – SG Solingen, FC Bayern München – SK Viernheim

**So., 10.04.2022, 10:00h:** SK Viernheim – Münchener SC 1836, SG Solingen – FC Bayern München

(Spielort noch nicht bekannt)

**Fr. 22.04.2022: Münchn. Senioren-Mannschaftsmeisterschaft, 19:30h: SF Deisenhofen – RTA 2**

**Mo, 25.–29.04.2022, 19:30h: Deutsche Schach-Onlineliga: Viertelfinale**

**Münchner Mannschaftsmeisterschaft, Runde 7**

**Mi., 27.04.2022, 19:30h: RTA 4 – SF München 1, Heimspiel, Arcisstraße 45**

**Do., 28.04.2022, 19:30h: Garching 4 – RTA 2, Bürgerhaus Garching, Clubräume, Bürgerplatz 9, 85748 Garching**

**Fr., 29.04.2022, 19:30h: Bayern 5 – RTA 3, Anton-Fingerle-Bildungszentrum, Schlierseestrasse, 4781539 Giesing**

**1. Schach-Bundesliga in München**

**Sa., 30.04.2022, 14:00h:** Münchener SC 1836 – USV TU Dresden, FC Bayern München – BCA Augsburg

**So. 01.05.2022, 10:00h:** BCA Augsburg – Münchener SC 1836, USV TU Dresden – FC Bayern München

Spielort: SportScheck Allwetteranlage, Münchner Straße 15, 85774 Unterföhring

---

### Schachclub Roter Turm Altstadt e.V.

1. Vorsitzender: Ralph Alt, E-Mail: [schach.muenchen@t-online.de](mailto:schach.muenchen@t-online.de)

Bankverbindung: IBAN DE81 7015 0000 1002 9713 39, BIC: SSKMDEM

**Spieltag:** jeden Mittwoch, ab 19:30 Uhr,

**Spielort:** AW-Seniorentreff, Arcisstraße 45, München-Maxvorstadt (Alter Nördlicher Friedhof).

Achtung: Für den Zugang zum Spielort gelten derzeit die „2G+“-Regeln: Geimpfte oder Genesene und Getestete; gilt auch für „Geboosterte“. Selbsttests unter Aufsicht sind nicht zugelassen.!

**Homepage:** [www.scroterturm.de](http://www.scroterturm.de)